

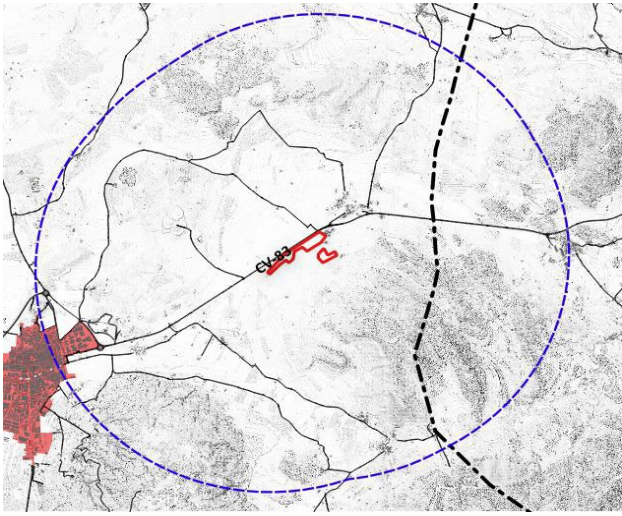

Valore cada una de estas unidades con valores de Muy alto a Muy Bajo

**Unidad 1: "Núcleo urbano de Pinoso"**



Valor paisajístico:      Muy Bajo      Bajo      Medio      Alto      Muy Alto      Sin Respuesta

**Unidad 2: "Culebrón"**

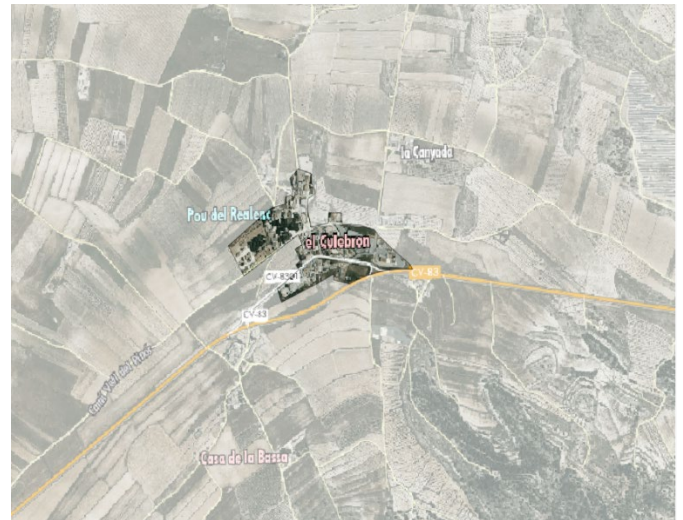
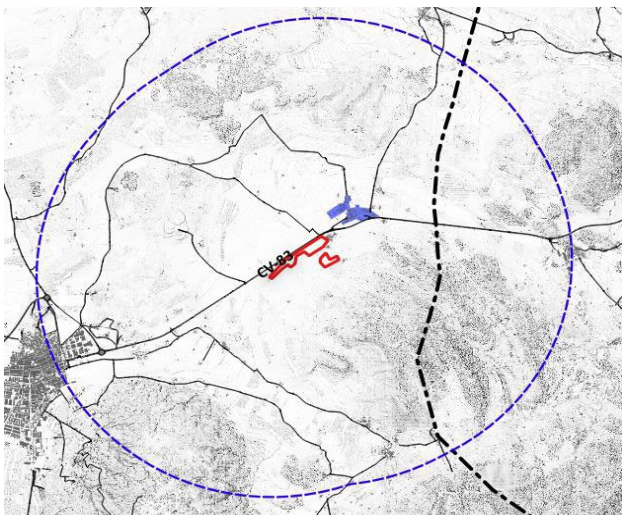

Valor paisajístico:      Muy Bajo      Bajo      Medio      Alto      Muy Alto      Sin Respuesta

**Unidad 3: "Valle agrícola"**

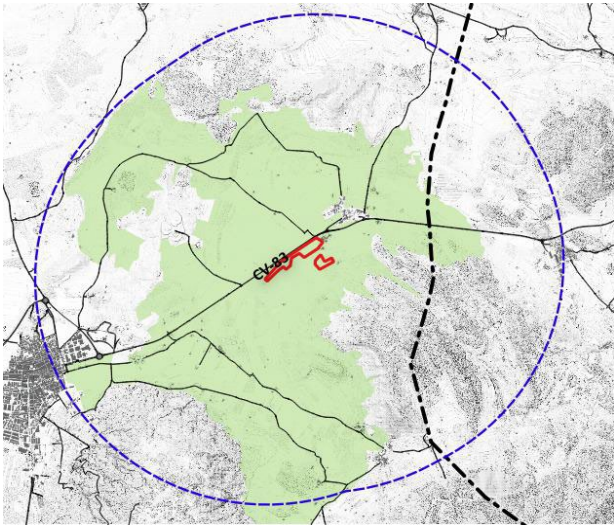

Valor paisajístico:      Muy Bajo      Bajo



Medio      Alto      Muy Alto      Sin Respuesta

**Unidad 4: "Cabezo de la Sal"**

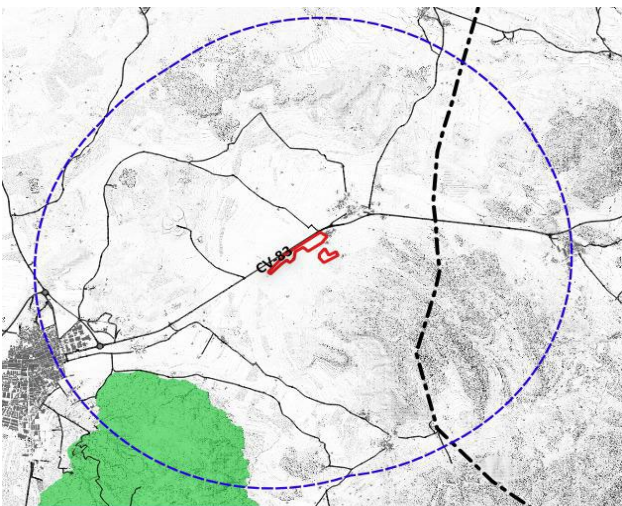

Valor paisajístico:      Muy Bajo      Bajo

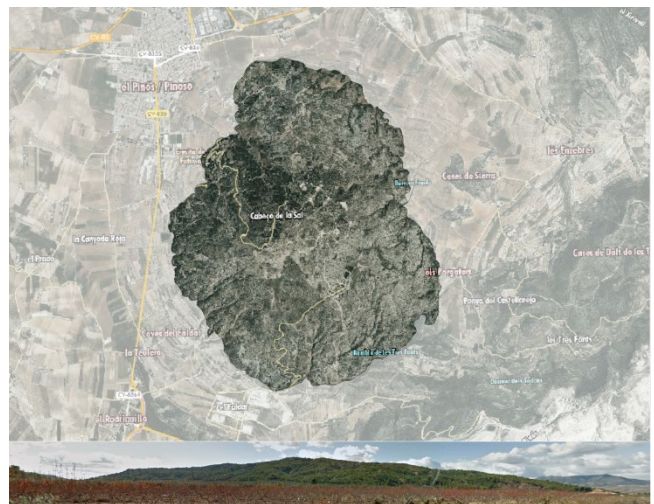

Medio      Alto      Muy Alto      Sin Respuesta



**Unidad 7: "Altets"**

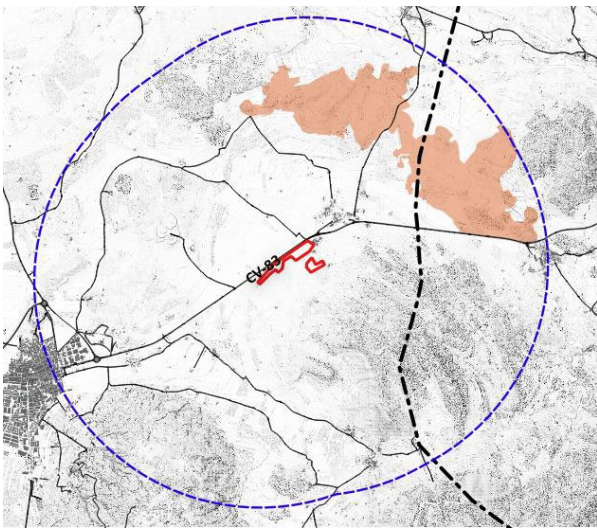

Valor paisajístico:      Muy Bajo      Bajo      Medio      Alto      Muy Alto      Sin Respuesta

**Unidad 8: "La Centenera"**

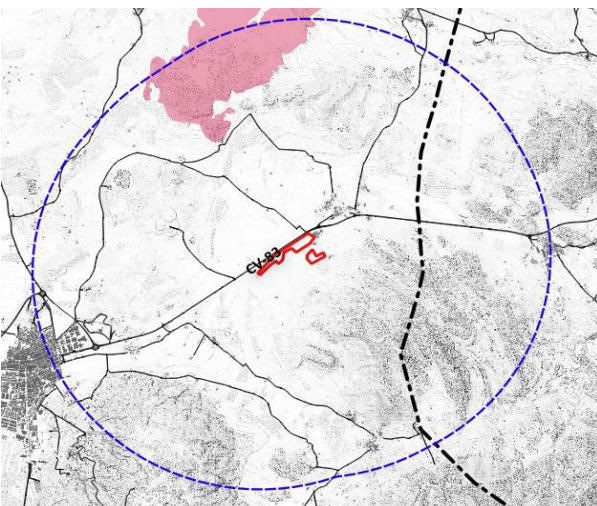

Valor paisajístico:      Muy Bajo      Bajo      Medio      Alto      Muy Alto      Sin Respuesta

## Valoración de los RECURSOS PAISAJÍSTICOS:

Los recursos paisajísticos son los elementos o áreas que caracterizan y singularizan un paisaje, bien sea por su interés ecológico y ambiental, su valor cultural, histórico o visual.

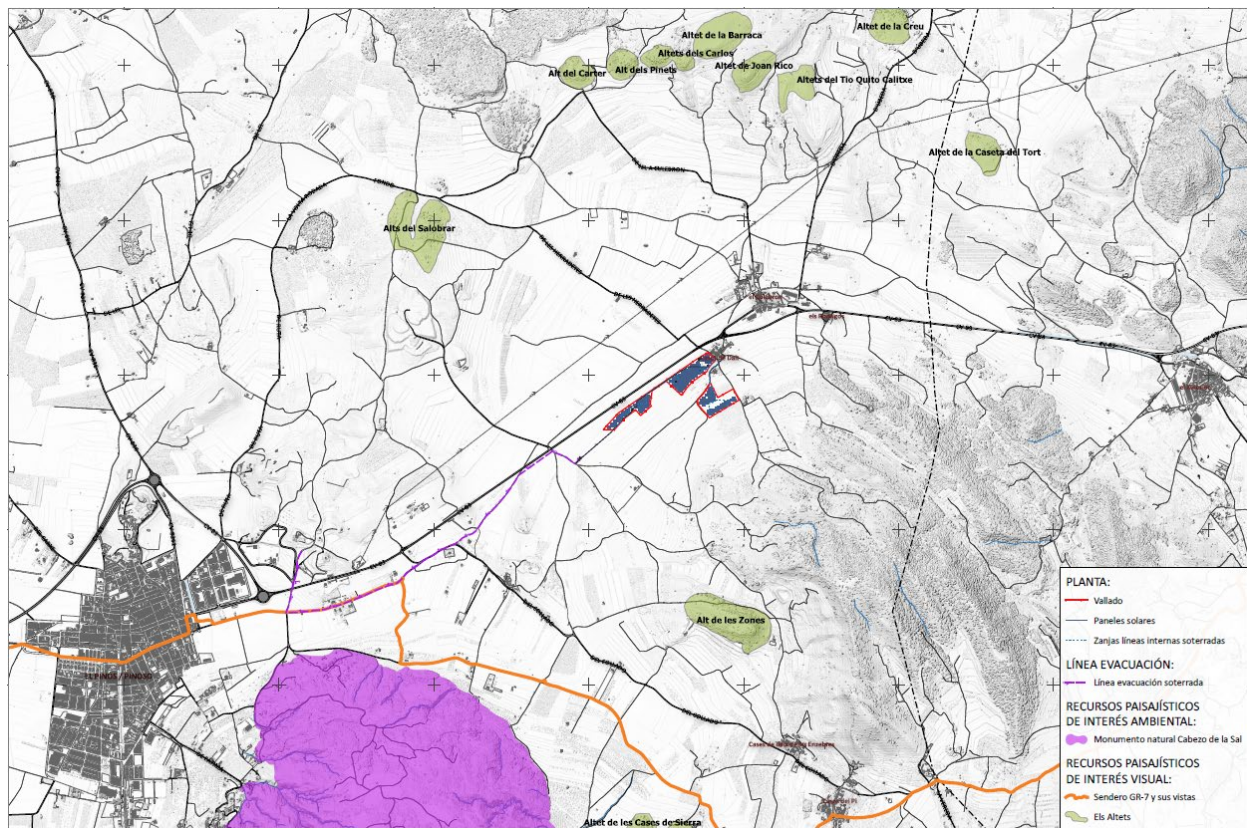

### Valora los recursos paisajísticos:

Recurso	Valor paisajístico:	Muy Bajo	Bajo	Medio	Alto	Muy Alto	Sin Respuesta
Els Altets		Muy Bajo	Bajo	Medio	Alto	Muy Alto	Sin Respuesta
Sendero GR7 y sus vistas		Muy Bajo	Bajo	Medio	Alto	Muy Alto	Sin Respuesta
Monumento Natural Cabezo de la Sal	<b>VALOR MUY ALTO</b> ** De acuerdo al TRLOTUP, deberá atribuirse el máximo valor a los paisajes ya reconocidos por una figura de la legislación en materia de espacios naturales o patrimonio cultural.						

Considerando que los recursos paisajísticos pueden ser edificios, parajes, elementos del territorio (colinas, parajes, etc...), árboles, vistas y miradores. ¿Destacaría algún recurso paisajístico más, que no se haya incluido y que tenga valor paisajístico?

**Si es así diga cuáles serían, y qué valor les otorga:** (Muy Alto, Alto, Medio, Bajo o Muy Bajo)

Recursos Paisajístico: Valor:

Recursos Paisajístico: Valor:

Recursos Paisajístico: Valor:

## PREGUNTAS RESPECTO A ASPECTOS DE LA INTEGRACIÓN DE LAS PLANTAS FOTOVOLTAICAS:

1. ¿Ha visto usted alguna vez un huerto solar?

Respuestas: SI NO

2. ¿Le molesta o impacta a usted la vista de los huertos solares?

Respuestas: SI NO NO SABE / NO CONTESTA

3. ¿Cree usted que los huertos solares y las energías renovables son necesarios para la transición ecológica?

Respuestas: SI NO NO SABE / NO CONTESTA

4. ¿Cree usted que los huertos solares pueden potenciar la economía e industria de su municipio?

Respuestas: SI NO NO SABE / NO CONTESTA

5. ¿Le parece bien a usted que algunos terrenos se conviertan en huertos solares?

Respuestas: SI NO NO SABE / NO CONTESTA

6. Si tiene que haber huertos solares, ¿Le gustaría verlos desde su población o preferiría que estuvieran en las zonas menos visibles, o en otros municipios?

Me gusta verlos, los considero un símbolo de modernidad

No, me molesta verlos desde mi población

Prefiero que estén en las zonas menos visible de mi población y principales vías de comunicación

No los quiero en mi población

No sabe / No contesta

7. *¿Cómo quiere que se integren en el paisaje de su municipio?*

7.1. Respecto a la morfología de las plantas solares, ¿cómo prefiere que sean?

Compactas

En islas, fraccionadas

Me es indiferente

No sabe / No contesta



7.2. Respecto al cerramiento de las parcelas de las plantas solares, ¿cómo prefiere que sean?

Con vallado de simple torsión

Con vallado cinagético

Con vallado macizo tipo tapia

Me es indiferente

No sabe / No contesta



7.3. Respecto a posibles plantaciones que actúen de pantalla vegetal, ¿cómo prefiere que sean?



Con especies de cultivo (olivos, almendros, etc...) similar a los cultivos del entorno

Plantaciones de árboles autóctonos imitando bosquetes

Otros:

Me es indiferente

No sabe / No contesta

7.4. Respecto al diseño de las instalaciones auxiliares y edificios: Color, textura con respecto al entorno y a los módulos.

De colores gris (tipo cemento)

De colores blancos

De colores y texturas terrizos

De varios colores

No sabe / No contesta



7.5. Respecto al suelo de las plantas:

Sin vegetación, suelo desnudo

Con recubrimientos pétreos (tipo gravas o zahorras)

Con vegetación espontánea

Con plantaciones de especies autóctonas y de aromáticas

No sabe / No contesta



7.6. Respecto a los espacios libres intermedios y perimetrales: **(señale una o varias opciones)**

Con vegetación natural y/o forestal

Con arbolado agrícola de especies cultivos de entorno

Con recubrimientos pétreos (tipo gravas o zahorras)

Como elementos de mejora de la biodiversidad, como puntos de agua, refugios fauna, etc

Para usos agropecuarios complementarios, como por ejemplo la apicultura

No sabe / No contesta

***Le agradecemos mucho el tiempo que se ha tomado para responder a esta encuesta.***

En el siguiente espacio puede expresar cualquier aspecto adicional que considere oportuno.

**COMENTARIOS/SUGERENCIAS:**